

วาระประชุมของสำนักงานสาธารณสุขอำเภอतालसुम ประจำเดือนเมษายน 2569

วันที่ 7 เมษายน 2569

ณ ห้องประชุมสำนักงานสาธารณสุขอำเภอतालसुม

เวลา 13.30 เป็นต้นไป

วาระก่อนการประชุม

1.วันเกิดเจ้าหน้าที่เดือนเมษายน

- | | |
|---------------------------|--------------------------------|
| 1. นายดาทีทอน จำปานาค | เกิดวันที่ 20 เมษายน 2517 |
| 2. น.ส.กฤษณิศดา ดันประเทศ | เกิดวันที่ 7 เมษายน 2526 |
| 3. นางจิรัฐา วารสิน | เกิดวันที่ 30 เมษายน 2534 |
| 4. นางวันจันทร์ สมสุข | เกิดวันที่ 17 เมษายน |
| 5. นายวรวิทย์ สอดศรี | เกิดวันที่ 2 เมษายน 2509 (โอน) |

นอน รพ.

- 1.น.ส.จิตติพร วงษ์คำตา

วาระที่ 1 ประธานแจ้งให้ทราบ

วาระที่ 2 รับรองรายงานการประชุมครั้งที่แล้ว

-รับรองรายงานการประชุม ครั้งที่ 2 /2569 อังวาระเว็บสสอ. ตาลสุม

วาระที่ 3 เรื่องสืบเนื่องจากการประชุมครั้งที่แล้ว

-ไม่มี

วาระที่ 4 เรื่องเพื่อทราบ/พิจารณา (เรื่องจากฝ่าย/งานต่างๆ)

ฝ่ายบริหารทั่วไป

เรื่องจากรมการจังหวัด

1. ผู้ว่าราชการฯ แนะนำหัวหน้าส่วนราชการที่ย้ายมาดำรงตำแหน่งที่จ.อุบลฯ จำนวน 2 ท่าน ได้แก่

1.1 นายบัญชา ฤทธิผลอง ตำแหน่ง อัยการจังหวัดอุบลราชธานี

1.2 นายยุทธพงษ์ นิธิธนพงษ์ ตำแหน่ง อัยการจังหวัดคุ้มครองสิทธิและช่วยเหลือกฎหมาย

และการบังคับคดี จ.อุบลฯ

2. เนื่องด้วยสถานการณ์โลกที่เผชิญวิกฤติสงคราม ส่งผลต่อราคาน้ำมันโลก ผู้ว่าฯจึงมีนโยบายให้ส่วนราชการดำเนินการดังนี้ - ขอให้ทุกหน่วยงานประหยัดพลังงาน เช่น ปิดแอร์ 26-27 องศาและใช้พัดลมช่วย

- ลดการเปิด-ปิดไฟที่ไม่จำเป็นบางดวง

- ประชุมผ่านสื่ออิเล็กทรอนิกส์ เช่น Zoom meeting ฯ

เรื่องจากปกครองจังหวัดอุบลฯ

3. การจัดกิจกรรมอาสาพัฒนา ศูนย์อำนวยการจิตอาสาพระราชทานจ.อุบลฯ กำหนดกิจกรรม เดือนเม.ย.69 ดังนี้

3.1 กิจกรรมเนื่องในวันคล้ายวันพระราชสมภพสมเด็จพระเทพฯ จัดกิจกรรมวันที่ 2 เม.ย. 69 เวลา 13.30 น. ณ.รร.เตรียมอุดมฯ ต.ขามใหญ่

3.2 กิจกรรมเนื่องในวันจักรี วันที่ 3 เม.ย. 69 เวลา 09.00 น. ณ วัดยางน้อย อ.เขื่องใน จ.อุบลฯ

3.3 กิจกรรมวันข้าราชการพลเรือน ปี 2569 วันที่ 6 เม.ย. 69 เวลา 09.00 น. ณ ศาลากลางจ.อุบลฯ

3.4 กิจกรรมเนื่องในวันคล้ายวันสวรรคตสมเด็จพระนเรศวรฯ ในวันที่ 25 เม.ย. 69 เวลา 09.00 น. ณ. อบต.ตาลชุม อ.ตาลชุม จ.อุบลฯ

เรื่องจากกวป. ครั้งที่ 3 วันที่ 27 มีนาคม 2569

1. โครงการแสงนำใจไทยทั้งชาติ เดิน วิ่ง ปั่น ป้องกันอัมพาต ครั้งที่ 12 เฉลิมพระเกียรติ ในหัวข้อ สโตรก 4 โรค 6 พฤติกรรม รู้แล้วทำป้องกันได้ No Stop No Stroke สรุปรายรวมจ.อุบลฯ ในครั้งที่ 11 ที่ผ่านมา พบว่ามี เป้าหมายสมัคร 6,709 คน สมัครทั้งสิ้น 6,774 คน (101%) เชิญชวนสมัครในครั้งที่ 12 เริ่มสมัคร 4 มิ.ย. – 31 ส.ค.69 จัดส่งชุดวิ่ง 10 ต.ค. 69 เดิน/วิ่งในวันที่ 1 พ.ย. 69 พร้อมกันทั่วประเทศ เส้นทางวิ่งปีนี้จัดวิ่งรอบในสวนสัตว์อุบลฯ

ตัวอย่าง เส้นทางวิ่งภายในสวนสัตว์อุบลราชธานี



2. Smart ANC ข้อมูลการฝากครรภ์อัจฉริยะแบบไร้รอยต่อ จ.อุบลฯ นำร่องในจ. อุบลฯ 4 แห่ง ได้แก่ รพ.สรรพสิทธิประสงค์ , รพ.ตระการพืชผล , รพ.น้ำยืน และรพ.สต.บ้านขามเปี้ย อ.ตระการพืชผล

3. กิจกรรมรดน้ำขอพรเนื่องในวันสงกรานต์ขอเชิญผู้บริหาร และเจ้าหน้าที่ร่วมกิจกรรมรดน้ำขอพรผู้สูงอายุ เนื่องในเทศกาลสงกรานต์ ในวันที่ 9 เมษายน 2569 เวลา 14.30 น. ณ บริเวณหลังบ้านพัก นพ.สสจ.อบ.

4. การนำเสนอผลงานวิชาการระดับจังหวัด สสจ.อุบลราชธานี เชิญชวนบุคลากรด้านสาธารณสุขร่วมส่งผลงานวิชาการ 4 สาขา ได้แก่ R2R ,ด้านคลินิก(การรักษา), PP&P และ เลื่อนระดับ ประเภทการส่งมี 2 รูปแบบ ได้แก่ Oral Presentation และ Poster Presentation สมัครได้ขยายเวลาส่งผลงานได้ถึงวันที่ 10 เม.ย.69 สถานที่จัดงาน วันที่ 24 เม.ย. 69 ณ.โรงแรมบ้านสวนคุณตา กอล์ฟแอนด์ รีสอร์ท ซึ่งทางสสจ.จะมีหนังสือแจ้งมาให้ทำขออนุญาตไปราชการและเบิกค่าลงทะเบียน 500 บาทได้จากต้นสังกัด
เรื่องจากกลุ่มงานบริหารทั่วไป

1. ขอแสดงความยินดีกับนางสาวชฎารัตน์ ชมบุญ ที่ได้มีคำสั่งปรับเลื่อนระดับจากนักวิชาการสาธารณสุขปฏิบัติการ เป็น นักวิชาการสาธารณสุขชำนาญการ

2. ขอขอบคุณผอ.รพ.สต.ทุกแห่ง ที่ได้ร่วมต้อนรับการเยี่ยมเสริมพลัง พขอ.ตาลชุม จากสำนักงานป้องกันควบคุมโรคที่ 10 จ.อุบลราชธานี ซึ่งนำทีมโดยท่านรองนายแพทย์สสจ.อุบลฯ ท่านรองวานิช สายยืน ซึ่งได้รับคำแนะนำและให้กำลังใจจากทีมสคร.10 ในการขับเคลื่อนงานเพื่อส่งรับรางวัลคุณภาพในระดับเงินต่อไป

3. ขอขอบคุณผอ.รพ.สต.ทุกแห่งและบุคลากรทุกท่านทั้งที่อยู่ในสังกัดสาธารณสุขและถ่ายโอนอบจ. ที่ร่วมกันสร้างสรรค์การจัดงานในวันอสม.แห่งชาติ เมื่อวันที่ 26 มี.ค.69 ได้อย่างยอดเยี่ยม ในงานวันดังกล่าวทางทุกหน่วยราชการได้มาร่วมงานกันทุกภาคส่วนและได้ต้อนรับท่านรองนพ.สสจ. ท่านรองวุฒัน เกตุสิริ และท่าน ดร.วิจิต พุ่มจันทร์ หัวหน้ากลุ่มงานปฐมภูมิฯ สสจ.อุบลฯ ได้อย่างน่าประทับใจ

4. ขอขอบคุณผอ.รพ.สต.ทุกท่านและหัวหน้าฝ่าย บุคลากรในสสอ.และรพ.สต.ทุกท่านที่ได้มาร่วมพิธีถวายราชสักการะ เนื่องในวันที่ระลึกมหาจักรีวงศ์ 6 เม.ย. 69

***กลุ่มงานควบคุมโรคไม่ติดต่อสุขภาพจิตและยาเสพติด งานบุรี/สุรา**

R28 ระดับความสำเร็จการดำเนินงานควบคุมเครื่องดื่มแอลกอฮอล์
ผลิตภัณฑ์ยาสูบ บุหรี่ไฟฟ้า

KPI : ประชาชนอายุ 15 ปีขึ้นไป ได้รับการคัดกรองผลิตภัณฑ์ยาสูบมากกว่าร้อยละ 68

หน่วยบริการ	เป้า หมา	ผล งาน	ร้อย ละ	ข้อมูล ณ 7 เม.ย.69
--------------------	---------------------	-------------------	--------------------	-------------------------------

รพ.สต.ดอนพัน ชาติ	1693	1563	92.3 2	✓
รพ.สต.ตำบล สำโรง	2138	1572	73.5 3	✓
รพ.สต.บ้าน จิกเทิง	2669	1788	66.9 9	□
รพ.สต.บ้าน หนองกุงใหญ่	2314	2155	93.1 3	✓
รพ.สต.นาคายน	1651	1244	75.3 5	✓
รพ.สต.คำหนาม แพ่ง	974	741	76.0 8	✓
รพ.สต.คำหว้า	2025	1621	80.0 5	✓
รพ.तालสุข	2257	965	30.7 9	□
รวม	15721	1137 9	72.3 8	✓

KPI : ประชาชนอายุ 15 ปีขึ้นไป ได้รับการคัดกรองเครื่องดืมแอลกอฮอล์ มากกว่าร้อยละ 68

หน่วยบริการ	เป้าหม าย	ผล งาน	ร้อย ละ	ข้อมูล ณ 7 เม.ย.69
รพ.สต.ดอนพัน ชาติ	1693	1564	92.3 8	✓
รพ.สต.ตำบล สำโรง	2138	1571	73.4 8	✓
รพ.สต.บ้าน จิกเทิง	2669	1785	66.8 8	□

รพ.สต.บ้าน หนองกงใหญ่	2314	2147	92.7 8	✓
รพ.สต.นาคาย	1651	1238	74.9 8	✓
รพ.สต.คำหนาม แท่ง	974	740	75.9 8	✓
รพ.สต.คำหว่า	2025	1618	79.9 0	✓
รพ.तालसुम	2257	692	30.6 6	□
รวม	15721	1135 5	72.2 3	✓

-ขอเชิญบุคลากรในหน่วยงานสมัครเข้าร่วมกิจกรรมบุคคลต้นแบบเลิกบุหรี่ และเครื่องตีมแอลกอฮอล์ ภายใน 27 พฤษภาคม 2569 โดยผู้ที่สามารถเลิกบุหรี่และเลิกตีมเครื่องตีมแอลกอฮอล์ ระยะเวลาตั้งแต่ 3 เดือนขึ้นไป จะได้รับเกียรติบัตรเชิดชูเกียรติจากสำนักงานสาธารณสุขจังหวัด อุบลราชธานี ในงานวันงดสูบบุหรี่โลก ประจำปี 2569

-แจ้งการออกเตือน ประชาสัมพันธ์การขายเครื่องตีมแอลกอฮอล์ตาม พรบ.ควบคุมเครื่องตีมแอลกอฮอล์ พ.ศ.2551 โดยเฉพาะการขายให้กับ **เด็กอายุต่ำกว่า 20 ปี** <https://odpc10.ddc.moph.go.th/act/login.php>

To Be Number One

R29 ระดับความสำเร็จการดำเนินงาน TO BE NUMBER ONE ในระดับอำเภอ

สุขภาพจิต/ยาเสพติด

-สสจ.อุบลราชธานี ขอเชิญบุคลากรร่วมเป็นวิทยากรโครงการบำบัดรักษา และฟื้นฟูสมรรถภาพผู้ป่วยยาเสพติด ในสถานฟื้นฟูสมรรถภาพพลเมือง การปกครอง (กองร้อยอาสาสมัครดินแดนจังหวัดอุบลราชธานีที่ 1) ในระหว่างวันที่ 12 มกราคม 2569-11 พฤษภาคม 25569 เป้าหมายผู้เข้ารับการบำบัดฯ จำนวน 20 คน หลักสูตร 120 วัน

อำเภอतालसुमในระหว่างวันที่ 16-18 เมษายน 2569 เวลา 10.30-12.00 น.

- 16 เมษายน 2569 1.นางสาวภัทรจิตร คำน้อย 2.นางสาวกุลสตรี ฉัตรสุวรรณ
- 17 เมษายน 2569 1.นางสาวเทวรักษ์ อุ่ณรงค์ 2.นางสาวลลิตา มาพงษ์
- 18 เมษายน 2569 1.นางสาวศิรินันท์ งามฉลวย 2.นางชฎารัตน์ ชมบุญ 3.นางสาวลลิตา มาพงษ์

***กลุ่มงานคุ้มครองผู้บริโภคและเภสัชสาธารณสุข**

R21 ร้อยละ 80 ของจำนวน รพ.สต.ทั้งหมดในเครือข่ายอำเภอ ผ่านเกณฑ์การใช้ยาปฏิชีวนะใน URI และ AD ตามเป้าหมายที่กำหนด (นับรวมรพ.สต.ที่ถ่ายโอนภารกิจสู่อปท.)

-URI รพ.สต.เกณฑ์ น้อยกว่าหรือเท่ากับร้อยละ 20

หน่วยบริการ	เป้าหมาย	ผลงาน	ร้อยละ	ข้อมูล ณ 7 เม.ย.69
รพ.สต.ดอนพันชาด	368	12	3.26	✓
รพ.สต.ตำบลสำโรง	587	47	8.01	✓
รพ.สต.บ้านจิกเทิง	410	22	5.37	✓
รพ.สต.บ้านหนองกุงใหญ่	222	19	8.56	✓
รพ.สต.นาคาย	291	6	2.06	✓
รพ.สต.คำหนามแท่ง	523	35	6.69	✓
รพ.สต.คำหว่า	339	9	2.65	✓
รพ.สต.ตาลส้ม	0	0	0	✓
รวม	2740	150	5.47	✓

-AD รพ.สต.เกณฑ์ น้อยกว่าหรือเท่ากับร้อยละ 20
(รพ.สต.บ้านหนองกงใหญ่ เผ่าระวังการไชยาปฏิบัติชีวนะเกินเป้า)

หน่วยบริการ	เป้าหมาย	ผลงาน	ร้อยละ	ข้อมูล ณ 7 เม.ย.69
รพ.สต.ดอนพันชาด	24	2	8.33	✓
รพ.สต.ตำบลสำโรง	219	28	12.79	✓
รพ.สต.บ้านจิกเทิง	53	4	7.55	✓
รพ.สต.บ้านหนองกงใหญ่	138	22	15.94	✓
รพ.สต.นาคาย	43	3	6.98	✓
รพ.สต.คำหนามแท่ง	61	9	14.75	✓
รพ.สต.คำหว้า	39	1	2.56	✓
รพ.तालสุ่ม	0	0	0	✓
รวม	577	69	11.96	✓

- ขอความร่วมมือสำรวจร้านค้าผ่านโปรแกรม G-RDU

https://grdu.fda.moph.go.th/grdu/form_login.php

-R34 ระดับความสำเร็จของการดำเนินงานความปลอดภัยด้านอาหาร ตามแนวทางจังหวัดอาหารปลอดภัย

*กลุ่มงานประมุกุมิและเครือข่ายสุขภาพ

งานสุขภาพภาคประชาชนและพัฒนาพฤติกรรมสุขภาพ

-ขอขอบคุณทุกท่านที่ร่วมจัดกิจกรรมงานวันอสม.แห่งชาติ อำเภอतालสุ่ม ปี 2569

-ขอความร่วมมือสื่อสารและติดตาม ขับเคลื่อน อสม.สำรวจ กลุ่มเสี่ยง

 อัปเดตงาน #สัปดาห์อสมสื่อสารดิจิทัล (EP9-2026)

📅 ประจำวันที่ 7 เมษายน 2569 (เวลา 06:31 น.)

📌 ภารกิจหลัก: อสม. เคาะประตูบ้าน สํารวจกลุ่มเสี่ยงคนเฒ่าสุรา รับ เทศกาลสงกรานต์ (อ.3)

🕒 ระยะเวลา: 30 มี.ค. - 8 เม.ย. 2569

💡 อัปเดตวันนี้: จับตาดูยอดผลงานที่น่าจะขยับขึ้นมาก และจะเริ่มคืน ข้อมูลให้ทางอำเภอแล้วครับ!

🙏 เรียน เจ้าหน้าที่ และ อสม. ทุกท่าน ขอความร่วมมือดำเนินการ 4 ขั้นตอน ดังนี้ครับ

① ลงทะเบียนยืนยันตัวตน อสม. (ทำควบคู่กับการสำรวจ)

🕒 กำหนดการ: 31 มี.ค. - 8 เม.ย. 69

📊 ยอดปัจจุบัน: ปรับลงแล้ว 13,774 ราย (ตัดชื่อซ้ำออกเรียบร้อยแล้ว)

🔗 ลิงก์ลงทะเบียน: <https://urlkub.co/nZ0jxE> (ใครลงแล้ว ไม่ต้องลงซ้ำ)

🔍 ตรวจสอบรายชื่อ: <https://urlkub.co/s5OdBG>

② ออกเคาะประตูบ้าน สํารวจกลุ่มเสี่ยง (อ.3)

🕒 กำหนดการ: ภายใน 30 มี.ค. - 8 เม.ย. 69

📊 ยอดปัจจุบัน: สํารวจแล้ว 18,744 ราย (กำลังเพิ่มขึ้นเรื่อยๆ)

🔗 ลิงก์แบบสำรวจ: <https://urlkub.co/apqXKE>

③ ดาวนโหลดคู่มือและเอกสารต่างๆ

📁 ลิงก์ Google Drive:

<https://drive.google.com/drive/folders/1GQaB0ICRIx0sbmpSynVD DXtR6HtsbAZH?usp=sharing...>

สำนักงานสาธารณสุขจังหวัดอุบลราชธานี

อสม. สื่อสาร EP9
อสม. สํารวจ

กลุ่มเสี่ยงเฒ่าสุราเทศกาลสงกรานต์

ประธาน อสม. อำเภอ	ประธาน อสม. ตำบล	ประธาน อสม. หมู่บ้าน	อสม. รพช.	ลงทะเบียน
20	115	1,206	6	13,774

ณ. พัทธพงษ์ จันทร์แดง
ณ. สสจ. อุบลราชธานี

รวม อสม. สื่อสาร	อสม.	คงเหลือ	ร้อยละงานค	
7 เม.ย. 2026	1,365	12,346	20,907	39.72

#อสม. ยืนยันตัวตนสํารวจกลุ่มเสี่ยง (ตัดลงซ้ำ)
คนเฒ่าสุรา เทศกาลสงกรานต์ (1-8 เม.ย. 69)

อำเภอ	เป้าหมาย	ลงทะเบียน	คงเหลือ	ร้อยละ
1. ดอนมดแดง	482	375	107	77.80...
2. ตาลสม	588	435	153	73.97...
3. บอนศรี	1685	1194	491	70.86...

อสม. เคาะประตูบ้าน เฝ้าระวังภัยสุรา สงกรานต์ 2569



รายละเอียดกิจกรรม

รายการเพื่อการสื่อสารและขับเคลื่อน
งานสาธารณสุขดิจิทัลของพี่น้อง อสม.



สำรวจกลุ่ม

สำรวจกลุ่มเสี่ยงคนเมาสุรา

ลงพื้นที่ปฏิบัติงานสำรวจกลุ่มเสี่ยง (อ.3)
เพื่อลดอุบัติเหตุในช่วงเทศกาลสงกรานต์



**30 มี.ค. -
8 เม.ย. 2569**

ช่วงเวลาปฏิบัติงานเข้มข้นในสัปดาห์
อสม.สื่อสารดิจิทัล (EP9-2026)

อสม. ยุคใหม่! คัดกรองคนมาง่ายๆ ผ่านมือถือ

ใช้มือถือสแกน QR Code เพื่อเริ่มต้นใช้งาน 3 ขั้นตอนหลัก

1



สแกนเพื่อ “ลงทะเบียน”
ยืนยันตัวตน

ขั้นตอนแรกที่ อสม. ต้องทำเพื่อเข้าสู่ระบบดิจิทัล

2



สแกนเพื่อ “สำรวจกลุ่มเสี่ยง”
มาสุธา

ใช้เก็บข้อมูลกลุ่มเป้าหมายในพื้นที่เพื่อเฝ้าระวัง

3



สแกนเพื่อ “คัดกรอง”
ด้วย RUDRUNK

ประเมินระดับความเม้าได้ทันใจด้วยระบบคัดกรองมาตรฐาน



เรียนรู้ง่าย มีทั้งภาพและวิดีโอ

ศึกษาการทำงานได้จากคู่มือแบบไฟล์ภาพและคลิปสอนการใช้งาน

อสม.ลงทะเบียนยืนยันตัวตน



แบบสำรวจกลุ่มเสียงเม่าสุรา



แบบคัดกรองคนเม่าสุรา



4 ขั้นตอนง่ายๆ อสม. บันทึกข้อมูล “กลุ่มเสี่ยง” ปี 2569

ช่วงวันที่ 1–8 เมษายน 2569

1. ยืนยันตัวตน และ 2. กรอกข้อมูล

ใส่เบอร์โทร อสม. เพื่อยืนยัน
และกรอกรายละเอียดผู้ถูกตรวจให้ครบถ้วน



3. ระบุพฤติกรรม และนัดวันคัดกรอง

เลือกพฤติกรรมเสี่ยง
และกำหนดวันนัดในช่วง 11–17 เม.ย.



4. ตรวจสอบและกด “บันทึกข้อมูล”

เช็คความถูกต้องก่อนกดปุ่มบันทึก
เพื่อส่งข้อมูลเข้าระบบทันที



เคล็ดลับ: ข้อมูลไม่หาย เพิ่มได้หลายคน

สามารถเพิ่มกลุ่มเสี่ยงได้หลายคน และหากปิดแอปฯ
แล้วเปิดใหม่ ข้อมูลที่กรอกไว้จะยังคงอยู่ครบ



R32 ระดับความสำเร็จการส่งเสริมสุขภาพผู้สูงอายุ ผู้สูงอายุที่ได้รับการคัดกรอง 9 ด้าน

เกณฑ์ : มากกว่าหรือเท่ากับร้อยละ 95 ผลงาน : ผ่านทุกแห่ง

สำนักงานสาธารณสุขจังหวัดอุบลราชธานี ขอความร่วมมือแจ้งอสม. ดำเนินการคัดกรองสุขภาพผู้สูงอายุในพื้นที่ผ่านแอปพลิเคชัน Smart อสม.

หน่วยบริการ	เป้าหมาย	ผลงาน	ร้อยละ
รพ.สต.ดอนพันชาด รพ.तालसुम	1529	1476	96.53
รพ.สต.ตำบลสำโรง	625	607	97.12
รพ.สต.บ้านจิกเทิง	772	755	97.80
รพ.สต.บ้านหนองกุงใหญ่	696	689	98.99
รพ.สต.นาคาย รพ.สต.คำหนามแท่ง	914	898	98.25
รพ.สต.คำหว้า	626	502	96.17
รวม	5162	5027	97.38

-อสม.คัดกรองโรคไม่ติดต่อเรื้อรัง (NCDs)ในประชาชนอายุ 35 ปีขึ้นไป และบันทึกผลผ่าน แอปพลิเคชันสมาร์ท อสม.

โดยทุกบทบาทต้องมีการบันทึกและรายงานผลผ่านแอปพลิเคชันสมาร์ท อสม. มากกว่าร้อยละ 90

หน่วยบริการ	เป้าหมาย	ผลงาน	ร้อยละ	ข้อมูล ณ 6 มี.ค.69
รพ.สต.ดอนพันชาด รพ.तालसुम	3568	2250	63.06	<input type="checkbox"/>
รพ.สต.ตำบลสำโรง	1605	783	48.79	<input type="checkbox"/>
รพ.สต.บ้านจิกเทิง	1622	1913	117.94	<input checked="" type="checkbox"/>

รพ.สต.บ้าน หนองกงใหญ่	1685	757	44.9 3	<input type="checkbox"/>
รพ.สต.นาคายน รพ.สต.คำหนาม แท่ง	1952	1239	63.4 7	<input type="checkbox"/>
รพ.สต.คำหว่า	1524	592	38.8 5	<input type="checkbox"/>
รวม	11956	7534	63.0 1	<input type="checkbox"/>

-5บทบาท อสม. ในการต่อสู้โรคไม่ติดต่อเรื้อรัง มากกว่าร้อยละ 90

ตำบล	ตาล สม	สำโร ง	จิกเที ง	หนอง กง	นา คายน	คำ หว่า	รวม	ข้อมูล ณ 7 เม.ย. 69
บทบาทที่ 1 ผลการคัด กรองโรคไม่ติดต่อเรื้อรัง	79.5 5	69.8 6	115.2 3 ✓	78.6 2	80.3 5	84. 24	83. 85	<input type="checkbox"/>
บทบาทที่ 2 ประชาชน ได้รับคำแนะนำในการ ปรับเปลี่ยนนพพฤติกรรม	79.0 9	62.0 1	87.7 4	71.4 7	59.1 0	86. 48	75. 63	<input type="checkbox"/>
บทบาทที่ 3 ประชาชนมีอ สม.ดูแล	60.5 1	47.4 7	64.4 4	45.6 7	40.5 8	44. 29	52. 67	<input type="checkbox"/>
บทบาทที่ 4 ประชาชน ได้รับการเยี่ยมบ้านโดยอ สม.	79.6 3	62.0 0	81.3 6	84.3 4	59.9 3	40. 72	68. 60	<input type="checkbox"/>
บทบาทที่ 5 รณรงค์ NCD โดยอสม.	68.3 5	76.7 1	77.6 5	77.2 2	84.4 7	65. 00	75. 09	<input type="checkbox"/>

*กลุ่มงานพัฒนาคุณภาพและรูปแบบบริการ

-งานสุขศึกษา สสจ.อุบลราชธานี

ผลการประเมิน Health Gate	ताल सुम	सॉ रंग	जि किंग	ह नगुंग	ना काय	का हवा	ข้อมูล ณ 7 เม.ย. 69
ผลการประเมินหมู่บ้าน	46.6 7□	100 ✓	0□	0□	100 ✓	100 ✓	57.63 □
โรงเรียนสุขบัญญัติ	33.3 3□	100 ✓	25□	0□	83.3 3□	20□	41.94 □
รพ.สต.	100 ✓	100 ✓	100 ✓	0□	100 ✓	100 ✓	85.71 □
รายงานชุมชนมีการ ดำเนินการจัดการ สุขภาพที่เหมาะสมกับ ประชาชน	46.6 7□	100 ✓	0□	0□	100 ✓	100 ✓	60.00 □
ภาคีเครือข่าย	□	✓	□	□	✓	✓	

*งานวิจัยและนวัตกรรม

ฝ่ายส่งเสริมสุขภาพ

1.ขออนุญาตติดตามผลการดำเนินงาน ตามตัวชี้วัด

R.25 ระดับความสำเร็จการป้องกันมารดาตายคลอด ZERO MMR

ร้อยละหญิงตั้งครรภ์ได้รับการฝากครรภ์ครั้งแรกก่อนหรือเท่ากับ 12 สัปดาห์ ร้อยละ75

หน่วยบริการ	รวมทั้งปีงบประมาณ			ไตรมาส 1			ไตรมาส 2		
	B	A	ร้อยละ	B	A	ร้อยละ	B	A	ร้อยละ
03751:โรงพยาบาลส่งเสริมสุขภาพตำบลบ้านดอนพันชาติ	8	3	37.50	4	2	50.00	4	1	25.00
03752:โรงพยาบาลส่งเสริมสุขภาพตำบลสำโรง	3	3	100.00	2	2	100.00	1	1	100.00
03753:โรงพยาบาลส่งเสริมสุขภาพตำบลบ้านจิกเหิง ตำบลจิกเหิง	3	1	33.33	1	1	100.00	2	0	0.00
03754:โรงพยาบาลส่งเสริมสุขภาพตำบลหนองงู	2	1	50.00	2	1	50.00	0	0	0.00
03755:โรงพยาบาลส่งเสริมสุขภาพตำบลนาคาย	1	0	0.00	1	0	0.00	0	0	0.00
03756:โรงพยาบาลส่งเสริมสุขภาพตำบลบ้านคำหนามแห้ง ตำบลนาคาย	0	0	0.00	0	0	0.00	0	0	0.00
03757:โรงพยาบาลส่งเสริมสุขภาพตำบลคำหว่า	5	5	100.00	3	3	100.00	2	2	100.00
10957:โรงพยาบาลศาลสมุ	6	2	33.33	5	2	40.00	1	0	0.00
รวม	28	15	53.57	18	11	61.11	10	4	40.00

ร้อยละของหญิงตั้งครรภ์ที่ได้รับการฝากครรภ์ครบ 8 ครั้งตามเกณฑ์ ร้อยละ50

หน่วยบริการ	รวมทั้งปีงบประมาณ			ไตรมาส 1			ไตรมาส 2		
	B	A	ร้อยละ	B	A	ร้อยละ	B	A	ร้อยละ
03751:โรงพยาบาลส่งเสริมสุขภาพตำบลบ้านดอนพันชาติ	8	1	12.50	4	0	0.00	4	1	25.00
03752:โรงพยาบาลส่งเสริมสุขภาพตำบลสำโรง	2	0	0.00	1	0	0.00	1	0	0.00
03753:โรงพยาบาลส่งเสริมสุขภาพตำบลบ้านจิกเหิง ตำบลจิกเหิง	3	1	33.33	1	1	100.00	2	0	0.00
03754:โรงพยาบาลส่งเสริมสุขภาพตำบลหนองงู	2	0	0.00	2	0	0.00	0	0	0.00
03755:โรงพยาบาลส่งเสริมสุขภาพตำบลนาคาย	1	0	0.00	1	0	0.00	0	0	0.00
03756:โรงพยาบาลส่งเสริมสุขภาพตำบลบ้านคำหนามแห้ง ตำบลนาคาย	0	0	0.00	0	0	0.00	0	0	0.00
03757:โรงพยาบาลส่งเสริมสุขภาพตำบลคำหว่า	5	0	0.00	3	0	0.00	2	0	0.00
10957:โรงพยาบาลศาลสมุ	6	0	0.00	5	0	0.00	1	0	0.00
รวม	27	2	7.41	17	1	5.88	10	1	10.00

R.26 ระดับความสำเร็จการส่งเสริมพัฒนาการเด็กสมวัย

การคัดกรองพัฒนาการเด็ก 0-5 ปี (ธันวาคม)

หน่วยบริการ	เป้าหมาย (1)	คัดกรอง (2)	ร้อยละ คัดกรอง	สมวัย ครั้งแรก (2.1)	ร้อยละ สมวัย ครั้งแรก	สงสัย สำซ้ำ รอคอยต้น 30 วัน (2.2)	สงสัย สำซ้ำ ส่งต่อ ทันที (2.3)	รวม สงสัย สำซ้ำ ทั้งหมด (2.4)	ร้อยละ สงสัย สำซ้ำ	ติดตามได้ (3)	ร้อยละ ติดตามได้
03751:โรงพยาบาลส่งเสริมสุขภาพตำบลบ้านดอนพันชาติ	7	7	100.00	5	71.43	2	0	2	28.57	2	100.00
03752:โรงพยาบาลส่งเสริมสุขภาพตำบลสำโรง	13	12	92.31	6	46.15	5	1	6	50.00	1	20.00
03753:โรงพยาบาลส่งเสริมสุขภาพตำบลบ้านจิกเหิง ตำบลจิกเหิง	12	12	100.00	6	50.00	6	0	6	50.00	6	100.00
03754:โรงพยาบาลส่งเสริมสุขภาพตำบลหนองงู	7	7	100.00	7	100.00	0	0	0	0.00	0	0.00
03755:โรงพยาบาลส่งเสริมสุขภาพตำบลนาคาย	5	5	100.00	5	100.00	0	0	0	0.00	0	0.00
03756:โรงพยาบาลส่งเสริมสุขภาพตำบลบ้านคำหนามแห้ง ตำบลนาคาย	5	5	100.00	2	40.00	3	0	3	60.00	3	100.00
03757:โรงพยาบาลส่งเสริมสุขภาพตำบลคำหว่า	5	4	80.00	4	80.00	0	0	0	0.00	0	0.00
10957:โรงพยาบาลศาลสมุ	9	7	77.78	7	77.78	0	0	0	0.00	0	0.00
รวม	63	59	93.65	42	66.67	16	1	17	28.81	12	75.00

การคัดกรองพัฒนาการเด็ก 0-5 ปี (มกราคม)

หน่วยบริการ	เป้าหมาย (1)	คัดกรอง (2)	ร้อยละ คัดกรอง	สมวัย ครั้งแรก (2.1)	ร้อยละ สมวัย ครั้งแรก	สงสัย สำซ้ำ รอกระตุ้น 30 วัน (2.2)	สงสัย สำซ้ำ ส่งต่อ ทันที (2.3)	รวม สงสัย สำซ้ำ ทั้งหมด (2.4)	ร้อยละ สงสัย สำซ้ำ	ติดตามได้ (3)	ร้อยละ ติดตามได้
03751:โรงพยาบาลส่งเสริมสุขภาพตำบลบ้านดอนพันชาติ	12	10	83.33	7	58.33	3	0	3	30.00	3	100.00
03752:โรงพยาบาลส่งเสริมสุขภาพตำบลสำโรง	9	9	100.00	6	66.67	3	0	3	33.33	1	33.33
03753:โรงพยาบาลส่งเสริมสุขภาพตำบลบ้านจิกเทิง ตำบลจิกเทิง	16	15	93.75	13	81.25	2	0	2	13.33	2	100.00
03754:โรงพยาบาลส่งเสริมสุขภาพตำบลหนองกุง	13	13	100.00	13	100.00	0	0	0	0.00	0	0.00
03755:โรงพยาบาลส่งเสริมสุขภาพตำบลนาคาย	7	7	100.00	7	100.00	0	0	0	0.00	0	0.00
03756:โรงพยาบาลส่งเสริมสุขภาพตำบลบ้านคำหนามแห้ง ตำบลนาคาย	7	7	100.00	6	85.71	1	0	1	14.29	1	100.00
03757:โรงพยาบาลส่งเสริมสุขภาพตำบลคำหว่า	12	4	33.33	3	25.00	1	0	1	25.00	0	0.00
10957:โรงพยาบาลศาลสมุ	18	16	88.89	16	88.89	0	0	0	0.00	0	0.00
	94	81	86.17	71	75.53	10	0	10	12.35	7	70.00

การคัดกรองพัฒนาการเด็ก 0-5 ปี (กุมภาพันธ์)

หน่วยบริการ	เป้าหมาย (1)	คัดกรอง (2)	ร้อยละ คัดกรอง	สมวัย ครั้งแรก (2.1)	ร้อยละ สมวัย ครั้งแรก	สงสัย สำซ้ำ รอกระตุ้น 30 วัน (2.2)	สงสัย สำซ้ำ ส่งต่อ ทันที (2.3)	รวม สงสัย สำซ้ำ ทั้งหมด (2.4)	ร้อยละ สงสัย สำซ้ำ	ติดตามได้ (3)	ร้อยละ ติดตามได้
03751:โรงพยาบาลส่งเสริมสุขภาพตำบลบ้านดอนพันชาติ	8	3	37.50	0	0.00	3	0	3	100.00	0	0.00
03752:โรงพยาบาลส่งเสริมสุขภาพตำบลสำโรง	15	4	26.67	3	20.00	1	0	1	25.00	0	0.00
03753:โรงพยาบาลส่งเสริมสุขภาพตำบลบ้านจิกเทิง ตำบลจิกเทิง	11	1	9.09	1	9.09	0	0	0	0.00	0	0.00
03754:โรงพยาบาลส่งเสริมสุขภาพตำบลหนองกุง	14	10	71.43	9	64.29	1	0	1	10.00	0	0.00
03755:โรงพยาบาลส่งเสริมสุขภาพตำบลนาคาย	8	8	100.00	8	100.00	0	0	0	0.00	0	0.00
03756:โรงพยาบาลส่งเสริมสุขภาพตำบลบ้านคำหนามแห้ง ตำบลนาคาย	6	2	33.33	1	16.67	1	0	1	50.00	0	0.00
03757:โรงพยาบาลส่งเสริมสุขภาพตำบลคำหว่า	5	0	0.00	0	0.00	0	0	0	0.00	0	0.00
10957:โรงพยาบาลศาลสมุ	12	7	58.33	7	58.33	0	0	0	0.00	0	0.00
	79	35	44.30	29	36.71	6	0	6	17.14	0	0.00

เด็กไทยอายุ 6-12 เดือนได้รับการเจาะเลือดตรวจ Hct/CBC ร้อยละ95

หน่วยบริการ	จำนวนเด็ก อายุครบ 12 เดือน ในปีงบประมาณ(คน) [C]	ตรวจ (คน) B1	ร้อยละ การตรวจ	
03751:โรงพยาบาลส่งเสริมสุขภาพตำบลบ้านดอนพันชาติ		16	8	50.00
03752:โรงพยาบาลส่งเสริมสุขภาพตำบลสำโรง		18	9	50.00
03753:โรงพยาบาลส่งเสริมสุขภาพตำบลบ้านจิกเทิง ตำบลจิกเทิง		28	15	53.57
03754:โรงพยาบาลส่งเสริมสุขภาพตำบลหนองกุง		20	19	95.00
03755:โรงพยาบาลส่งเสริมสุขภาพตำบลนาคาย		17	7	41.18
03756:โรงพยาบาลส่งเสริมสุขภาพตำบลบ้านคำหนามแห้ง ตำบลนาคาย		12	7	58.33
03757:โรงพยาบาลส่งเสริมสุขภาพตำบลคำหว่า		18	9	50.00
10957:โรงพยาบาลศาลสมุ		21	7	33.33
รวม		150	81	54.00

ร้อยละของเด็กอายุ 6 เดือน – 5 ปี ได้รับยาน้ำเสริมธาตุเหล็ก ร้อยละ95

หน่วยบริการ	รวม(คนต่อปี)		
	B	A	ร้อยละ
03751:โรงพยาบาลส่งเสริมสุขภาพตำบลบ้านคอนพันชาด	27	27	100.00
03752:โรงพยาบาลส่งเสริมสุขภาพตำบลสำโรง	61	51	83.61
03753:โรงพยาบาลส่งเสริมสุขภาพตำบลบ้านจิกเทิง ตำบลจิกเทิง	62	62	100.00
03754:โรงพยาบาลส่งเสริมสุขภาพตำบลหนองกุง	54	54	100.00
03755:โรงพยาบาลส่งเสริมสุขภาพตำบลนาคาย	33	31	93.94
03756:โรงพยาบาลส่งเสริมสุขภาพตำบลบ้านคำหนามแห้ง ตำบลนาคาย	49	49	100.00
03757:โรงพยาบาลส่งเสริมสุขภาพตำบลคำหว่า	36	36	100.00
10957:โรงพยาบาลศาลสมุ	73	34	46.58
รวม	395	344	87.09

R.32 ระดับความสำเร็จการส่งเสริมสุขภาพผู้สูงอายุ

จำนวนผู้สูงอายุในเขตพื้นที่รับผิดชอบ จำแนกตามความสามารถในการทำกิจวัตรประจำวัน

หน่วยบริการ	จำนวนผู้สูงอายุทั้งหมด	จำนวนผู้สูงอายุได้รับการคัดกรอง					ร้อยละ	ยังไม่ได้รับการคัดกรอง
		ติดสีแดง (ADL 12-20)	ติดส้ม (ADL 5-11)	ติดเหลือง (ADL 0-4)	รวม			
03751:โรงพยาบาลส่งเสริมสุขภาพตำบลบ้านคอนพันชาด	560	522	30	8	560	100.00	0	
03752:โรงพยาบาลส่งเสริมสุขภาพตำบลสำโรง	589	565	18	4	587	99.66	2	
03753:โรงพยาบาลส่งเสริมสุขภาพตำบลบ้านจิกเทิง ตำบลจิกเทิง	757	580	0	0	580	76.62	177	
03754:โรงพยาบาลส่งเสริมสุขภาพตำบลหนองกุง	690	678	4	2	684	99.13	6	
03755:โรงพยาบาลส่งเสริมสุขภาพตำบลนาคาย	568	449	3	4	456	80.28	112	
03756:โรงพยาบาลส่งเสริมสุขภาพตำบลบ้านคำหนามแห้ง ตำบลนาคาย	322	267	5	4	276	85.71	46	
03757:โรงพยาบาลส่งเสริมสุขภาพตำบลคำหว่า	636	612	15	1	628	98.74	8	
10957:โรงพยาบาลศาลสมุ	820	535	7	1	543	66.22	277	
รวม	4,942	4,208	82	24	4,314	87.29	628	

การคัดกรองผู้สูงอายุ 9 ด้าน (Basic/Community Screen STEP1)

หน่วยบริการ	ผู้สูงอายุที่ได้รับการคัดกรอง (คนต่อสถานพยาบาล)	คัดกรองครบ 9 ด้าน (คนต่อสถานพยาบาล)	ร้อยละ
03751:โรงพยาบาลส่งเสริมสุขภาพตำบลบ้านคอนพันชาด	560	560	100.00
03752:โรงพยาบาลส่งเสริมสุขภาพตำบลสำโรง	589	588	99.83
03753:โรงพยาบาลส่งเสริมสุขภาพตำบลบ้านจิกเทิง ตำบลจิกเทิง	757	731	96.57
03754:โรงพยาบาลส่งเสริมสุขภาพตำบลหนองกง	690	689	99.86
03755:โรงพยาบาลส่งเสริมสุขภาพตำบลนาคาย	568	542	95.42
03756:โรงพยาบาลส่งเสริมสุขภาพตำบลบ้านคำหนามแห้ง ตำบลนาคาย	322	322	100.00
03757:โรงพยาบาลส่งเสริมสุขภาพตำบลคำหว่า	636	623	97.96
10957:โรงพยาบาลतालุม	820	757	92.32
รวม	4,942	4,812	97.37

2. ขอความร่วมมือดำเนินการประเมินตนเองตามเกณฑ์ ตำบลมหัศจรรย์ 1000วัน Plus สู่ 2500 วัน ปีงบประมาณ 2569 ทั้ง 4 องค์ประกอบ ผ่านแบบฟอร์ม SD2500 ภายใน 31 มีนาคม 2569

3. ตามที่ศูนย์อนามัยที่ 10 อุบลราชธานีและขับเคลื่อนการดำเนินงานการส่งเสริมสุขภาพผู้นำทางศาสนา และศาสนสถาน ส่งเสริมสุขภาพพร้อมกับภาคีเครือข่ายภายใต้รัฐธรรมนูญสุขภาพพระสงฆ์ สำนักงานสาธารณสุขจังหวัดอุบลราชธานีจึงขอความร่วมมือทุกพื้นที่ ประเมินรับรองศาสนสถานส่งเสริมสุขภาพในเขตพื้นที่รับผิดชอบ โดยสามารถประเมินผ่าน QR Code ภายในวันที่ 31 มีนาคม 2569



ประเมินโบสถ์



ประเมินวัดและมัสยิด

ฝ่ายอาชีวอนามัยและอนามัยสิ่งแวดล้อม

1. ขอความร่วมมือประเมินตนเอง Green & Clean Hospital

รพ.สต.ที่ต้องประเมิน ดังนี้

1. รพ.สต.คำหว่า
2. รพ.สต.นาคาย
3. รพ.สต.จิกเทิง

ตามลิงก์แนบมาด้วยนี้

<https://www.bing.com/ck/a?!&p=442961eea17c420d54c3ffee5dfbb723cd869e831feaae2a4b396fabd7518ef4JmtdHM9MTc3MjkyODAwMA&ptn=3&ver=2&hsh=4&fclid=35451cc8-1658-6841-2e4f->

ผลการดำเนินงาน

1. รพ.สต.บ้านหนองกุงใหญ่ ผ่านการประเมิน ระดับดี ปี2567
2. รพ.สต.คำหนามแท่ง ผ่านการประเมิน ระดับดีเยี่ยม ปี2568
3. รพ.สต.สำโรง ผ่านการประเมิน ระดับดีเยี่ยม ปี2568
4. รพ.สต.ดอนพันชาติ (อยู่ระหว่างรอการรับรองผล)

2. ขอความร่วมมือเจ้าหน้าที่ทุกท่านร่วมแสดงความคิดเห็น เพื่อประเมินผลสัมฤทธิ์ประกาศกระทรวงสาธารณสุขที่ออกตามความในมาตรา 54 วรรคสองแห่งพระราชบัญญัติการสาธารณสุข พ.ศ.2535 และที่แก้ไขเพิ่มเติม ผ่านทาง เว็บไซต์ระบบกลางทางกฎหมาย www.law.go.th

ฝ่ายส่งเสริมป้องกันโรคควบคุมโรค เดือน เมษายน 2569

1. โรคไขเลือดออก

R16 ระดับความสำเร็จการควบคุมป้องกันโรคไขเลือดออก (Ranking)

ควบคุมการระบาดของโรคไขเลือดออกได้ไม่เกิน 28 วัน (2 Generation)

ไม่น้อยกว่าร้อยละ 95 และไม่มีผู้ป่วยเสียชีวิตด้วยโรคไขเลือดออก

สถานการณ์ ประเทศไทย ณ 18 มีนาคม 2569

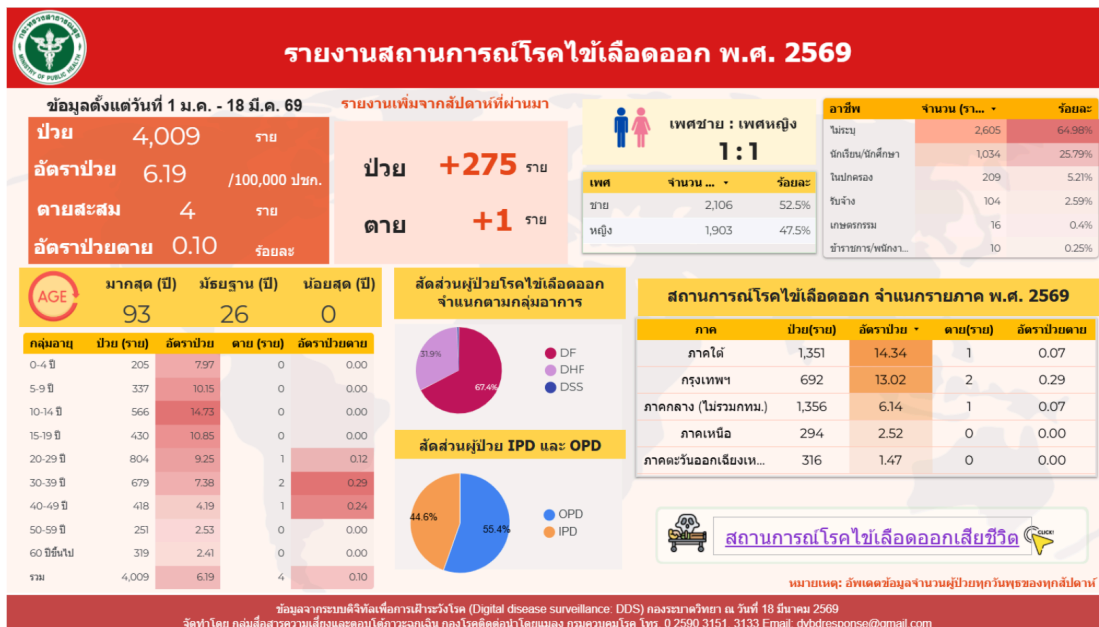

จ.อุบลฯ รวม 43 ราย ณ 18 มีนาคม 2569

กระป๋อง) และทำลายแหล่งเพาะพันธุ์ยุงลายในบ้านผู้ป่วย ภายใน 3 ชั่วโมง หลังได้รับแจ้งพบผู้ป่วย

-1 วันถัดไป พ่นสารเคมีกำจัดยุงพาหะและทำลายแหล่งเพาะพันธุ์ยุงลายในบ้านผู้ป่วยและรัศมี 100 เมตร รอบบ้านผู้ป่วย ภายใน 1 วัน หลังได้รับแจ้งพบผู้ป่วย

- อสม. สำรวจและทำลายแหล่งเพาะพันธุ์ยุงลายเพิ่มเติมหลังพบผู้ป่วยในพื้นที่ต่อเนื่องเป็นเวลา 4 สัปดาห์

2. **R17** ร้อยละความครอบคลุมวัคซีน MMR 2 ในเด็กอายุ 2 ปี >95 % (Ranking)+(ตรวจราชการ)

หน่วยบริการ	เป้าหมาย	จำนวนคัดกรอง	ร้อยละ
รพ.สต.บ้านดอนพันชาติ	9	9	100.00
รพ.สต.ตำบลสำโรง	0	0	0.00
รพ.สต.บ้านจิกเทิง	6	5	83.33
รพ.สต.หนองกุง	8	7	87.50
รพ.สต.นาคาย	4	3	75.00
รพ.สต.บ้านคำหนามแห้ง	2	2	100.00
รพ.สต.ตำบลคำหว้า	9	9	100.00
กลุ่มงานปฐมภูมิและองค์กร รวม รพ.तालसुम	4	4	100.00
รวม	42	39	92.86

หมายเหตุ : ผลงานไตรมาส 2 (เดือนก่อนคำหว้าผลงาน 0 เดือนนี้ได้ 100%)

-พร้อมส่งรายงานผลการดำเนินการประจำเดือน ตามไฟล์ Excel ทุกวันที่ 25 ของเดือน รายงานไม่ต้องส่งทุกเดือนแล้ว เว้นแต่กรณีขออุทธรณ์ผลงานใน HDC ช่วงก่อนตัด Ranking รอบ 2

3. **R13** ระดับความสำเร็จการควบคุมป้องกันโรค OVCCA (Ranking)

- กลุ่มผู้ติดเชื้อรายเดิม 100 ราย

-ดำเนินการเฝ้าระวัง ผลตรวจไม่พบ OV , พบตัวติดและปากขอรวม 6 ราย ดูผลตรวจได้ใน โน้ตกลุ่ม คร.तालसुम

- ประชากรกลุ่มเสี่ยงอื่นๆ 450 ราย (บันทึกข้อมูลในโปรแกรม Heltminth-ovcca)

- นัดส่งอุจจาระรอบที่ 1 วันที่ 2-3 เมษายน 69

- ส่งครบ 1.รพ.สต.ดอนพันชาติ 2.กลุ่มงานปฐมภูมิฯ รพ.
3.รพ.สต.บ้านคำหาม่าง 4.รพ.สต.ตำบลสำโรง(เกิน) 5.รพ.สต.หนองกุง
6.รพ.สต.คำหว้า

- ส่งรอบ 2 (เก็บตก) วันศุกร์ที่ 10 เมษายน 69 ไม่เกิน 15.00
น. ที่ สสอ.

- 1. รพ.สต.จิกเทิง เหลือ 31 ราย 2.รพ.สต.นาคาย เหลือ
14 ราย (ส่งเกินได้)

- รับผิดชอบต่อที่ สสอ. (รับเพิ่มได้)

- ส่งรายงาน file Excel ตาม from สสจ.กำหนด

- ส่งหลักฐาน 1.รูปการอบรม 2.ใบลงทะเบียน ที่ฝ่ายกายวันวัน
9 เมษายน 69

4. R9 งานวัณโรค

ตัวชี้วัดย่อยที่ 3. อัตราการคัดกรองเพื่อค้นหาผู้ป่วยวัณโรครายใหม่ในกลุ่ม
เสี่ยงโดยวิธีถ่ายภาพรังสีทรวงอก (เกณฑ์ 100%)

งาน NCD เดือน เดือน เมษายน 2569

1. R 14 ร้อยละกลุ่มผู้มีความเสี่ยง CCA ได้รับการคัดกรองมะเร็งท่อน้ำดีด้วยวิธีอัลตราซาวด์ (เป้าหมายร้อยละ100)

แผนการออกตรวจ U/S ตับ							
วันที่	ลำดับ	สถานบริการ	เป้าหมาย	ผลงาน	ขาด	ลงข้อมูลในโปรแกรม Heltminth-ovcca	รายชื่อแพทย์ที่ออกตรวจ
06-Feb-69	1	รพ.สต.คำห้วย	60	59	1	ลงแล้ว	พญ.ปัทมา
13-Feb-69	2	รพ.สต.ดอนพันชาด	60	61	-1	ลงแล้ว	นพ.วิศน
20-Feb-69	3	รพ.ตาสลุม	50	51	-1		นพ.ณัฐวุฒิ
27-Feb-69	4	รพ.สต.คำพามแห่ง	50	43	7		พญ.ปัทมา
06-Mar-69	5	รพ.สต.หนองกง	60	53	7		นพ.ธนาคาร
13-Mar-69	6	รพ.สต.ลำโพง	60	48	-12		นพ.วิศน
10-Apr-69	7	รพ.สต.นาคาย	50				นพ.ณัฐวุฒิ
17-Apr-69	8	รพ.สต.จิกเทิง	60				พญ.ปัทมา
		รวม	450				

-หมอมเริ่มตรวจประมาณ 09.30 (เสร็จจากราวดัวร์ด)

-เจ้าหน้าที่ รพ.สต. ในวันนั้น ผิดขอบดูแลจุด (1.ลงทะเบียน/จับบัตรคิว 2.Exit nurse)

-รับเอกสาร CCA01 / CCA02 ได้ที่ สสอ.

-เอกสารเพิ่มเติมคือ แบบคัดกรองด้วยวาจา 7 ข้อ

-บันทึกข้อมูลในโปรแกรม Heltminth-ovcca (โปรแกรมใหม่ ปี 69)

-นำข้อมูลไปลงรับบริการที่ รพ.สต.

-ส่งรายชื่อ ตามรูปแบบที่ รพ.กำหนด ก่อนวันตรวจล่วงหน้า 2 วัน

โดยมีรายละเอียดที่จำเป็น ดังนี้

ลำดับที่	HN (ว่างไว้)	ชื่อ	อายุ	ที่อยู่	เบอร์โทร ติดต่อ	ผลการU/S (ว่างไว้)

2. R15 ระดับความสำเร็จการควบคุมป้องกันโรคมะเร็งลำไส้ใหญ่ ไส้ตรงและมะเร็งปากมดลูก

2.1 มะเร็งลำไส้(ตรวจ Fit test) เป้าหมายมากกว่าร้อยละ 60

หน่วยบริการ	เป้า ตรวจ	ผลงาน ในHDC	ร้อยละ การ คัด กรอง	ผลผิด ปกติ ในHDC	ส่ง ต่อ ส่ง กล้อง	ปฏิ เสธ
รพ.สต.บ้านดอน พันชาติ	50	115	230	5	2	4
รพ.สต.ตำบล สำโรง	75	166	221	26	6	4
รพ.สต.จิกเทิง	100	53	53	4		
รพ.สต.หนองกุง	100	0	0	0		
รพ.สต.นาคาย	75	64	85.3	23		
รพ.สต.บ้านคำ หนามแท่ง	50	44	88	12	14	
รพ.สต.คำหว้า	75	65	86.6	13		
โรงพยาบาลताल สุข	100	94	94	0		
รวม	625	601	96.1 6	65		

-แห่งที่เหลือดำเนินการให้แล้วเสร็จ ภายในเดือนเมษายน 69 เพื่อเร่งส่งต่อไปส่งกล้อง

-ดำเนินการแล้วติดตามข้อมูลใน HDC ว่าขึ้นครบไหมทั้งจำนวนและผลการคัดกรอง

-ในรายชื่อปฏิเสธ ขอให้มิใบปฏิเสธการรักษา เก็บไว้ที่ รพ.สต.

-ส่งรายชื่อผลบวกทั้งหมดให้ฝ่ายด้วย (รายละเอียด 1.ชื่อ-สกุล 2.เลข13หลัก 3.ที่อยู่)

2.2 มะเร็งปากมดลูก(ตรวจ HPV DNA test) ผลงานจาก smart report มากกว่าร้อยละ 40

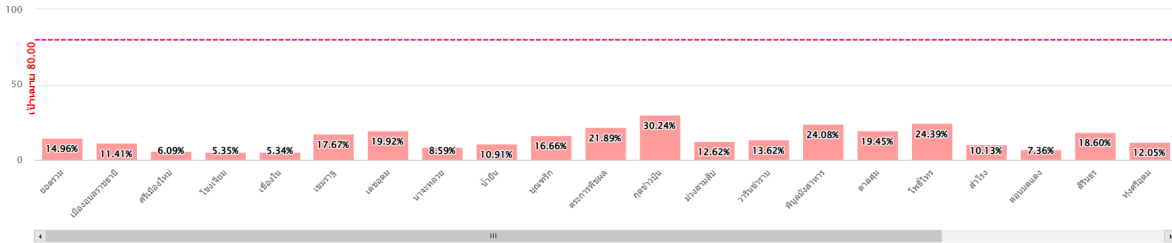

หน่วยบริการ	เป้าหมาย	จำนวนคัดกรอง	ร้อยละ
รพ.สต.บ้านดอนพันชาติ	351	91	25.93
รพ.สต.ตำบลสำโรง	573	151	26.35
รพ.สต.บ้านจิกเทิง	675	74	10.96
รพ.สต.หนองกุง	589	3	0.51
รพ.สต.นาคาย	449	96	21.38
รพ.สต.บ้านคำหนามแห้ง	264	37	14.02
รพ.สต.ตำบลคำหว้า	520	141	27.12
กลุ่มงานปฐมภูมิและองค์กรรวม รพ.तालसुम	527	175	33.21
รวม	3948	768	19.45

-แจ้งเบิกชุดตรวจได้ที่ฝ่าย

3. R 29 ระดับความสำเร็จในการตรวจสุขภาพประชาชน การติดตามยืนยันวินิจฉัยกลุ่มสงสัยป่วยและการควบคุมโรคได้ดีของโรคเบาหวานและโรคความดันโลหิตสูง

3.1 ร้อยละประชาชน 35 ปีขึ้นไป คัดกรอง DM (มากกว่า 90 %)

3.2 ร้อยละประชาชน 35 ปีขึ้นไป คัดกรอง HT (มากกว่า 90 %)

หน่วยบริการ	คัดกรอง HT			คัดกรอง DM		
	เป้าหมาย	จำนวนคัดกรอง	ร้อยละ	เป้าหมาย	จำนวนคัดกรอง	ร้อยละ
รพ.สต.บ้านดอนพันชาติ	745	730	97.99	918	915	99.67
รพ.สต.ตำบลลำโรง	1177	1033	87.77	1316	1173	89.13
รพ.สต.บ้านจิกเทิง	1372	1230	89.65	1601	1452	90.69
รพ.สต.หนองกุง	1227	1188	96.82	1438	1328	92.35
รพ.สต.นาคาย	968	956	98.76	1105	1074	97.19
รพ.สต.บ้านคำหานามแห่ง	524	523	99.81	602	601	99.83
รพ.สต.ตำบลคำหว้า	1142	1134	99.30	1294	1271	98.22
กลุ่มงานปฐมภูมิและองค์รวม รพ.तालूम	1031	532	51.60	1339	727	54.29
รวม	8186	7326	89.49	9613	8541	88.85

3.3 ร้อยละการตรวจติดตามยืนยันวินิจฉัยกลุ่มสงสัยป่วยโรคเบาหวาน (มากกว่า 70 %)

3.4 ร้อยละการตรวจติดตามยืนยันวินิจฉัยกลุ่มสงสัยป่วยโรคความดันโลหิตสูง (มากกว่า 80 %)

หน่วยบริการ	ติดตามสงสัยป่วย HT			ติดตามสงสัยป่วย DM		
	เป้าหมาย	ผลงาน	ร้อยละ	เป้าหมาย	ผลงาน	ร้อยละ
รพ.สต.บ้านดอนพันชาติ	4	4	100.0	2	2	100.0
รพ.สต.ตำบลลำโรง	4	4	100.0	3	1	33.3
รพ.สต.บ้านจิกเทิง	12	5	41.7	10	3	30.0
รพ.สต.หนองกุง	7	7	100.0	3	1	33.3
รพ.สต.นาคาย	7	6	85.7	4	1	25.0
รพ.สต.บ้านคำหานามแห่ง	10	10	100.0	1	1	100.0
รพ.สต.ตำบลคำหว้า	67	67	100.0	27	27	100.0
กลุ่มงานปฐมภูมิและองค์รวม รพ.तालूम	95	95	100.0	21	16	76.2
รวม	206	198	96.1	71	52	73.2

3.5 ร้อยละผู้ป่วยโรคเบาหวานที่ควบคุมระดับน้ำตาลได้ดี (มากกว่า 40 %)

3.6 ร้อยละผู้ป่วยโรคความดันโลหิตสูงที่ควบคุมความดันโลหิตได้ดี (มากกว่า 60 %)

หน่วยบริการ	ควบคุม HT			ควบคุม DM		
	เป้าหมาย	ผลงาน	ร้อยละ	เป้าหมาย	ผลงาน	ร้อยละ
รพ.สต.บ้านดอนพันชาติ	421	369	87.65	237	66	27.85
รพ.สต.ตำบลสำโรง	387	275	71.06	239	70	29.29
รพ.สต.บ้านจิกเทิง	607	317	52.22	357	68	19.05
รพ.สต.หนองกุง	467	318	68.09	253	54	21.34
รพ.สต.นาคาย	342	109	31.87	192	50	26.04
รพ.สต.บ้านคำหนามแห้ง	240	182	75.83	157	32	20.38
รพ.สต.ตำบลคำหว่า	377	263	69.76	218	49	22.48
กลุ่มงานปฐมภูมิและองค์กรรวม รพ.तालूम	649	390	60.09	323	98	30.34
รวม	3490	2223	63.70	1976	487	24.65

4. **R 61** ร้อยละผู้ป่วยโรคไตเรื้อรัง Stage 5 รายใหม่ ลดลงจากปีที่ผ่านมา
 4.1 ร้อยละของผู้ป่วย DM และ/หรือ HT ที่ได้รับการค้นหาและคัดกรองโรคไตเรื้อรัง มากกว่า 80%

หน่วยบริการ	คัดกรองCKD		
	เป้าหมาย	ผลงาน	ร้อยละ
รพ.สต.บ้านดอนพันชาติ	313	211	67.41
รพ.สต.ตำบลสำโรง	316	200	63.29
รพ.สต.บ้านจิกเทิง	499	269	53.91
รพ.สต.หนองกุง	360	236	65.56
รพ.สต.นาคาย	286	195	68.18
รพ.สต.บ้านคำหนามแห้ง	187	129	68.98
รพ.สต.ตำบลคำหว่า	319	200	62.70
กลุ่มงานปฐมภูมิและองค์กรรวม รพ.तालूम	530	308	58.11
รวม	2810	1748	62.21

4.2 ร้อยละผู้ป่วยไตเรื้อรัง stage 5 รายใหม่ ที่ลดลงจากปีงบประมาณก่อนหน้า มากกว่า 10%

หน่วยบริการ	ไตระยะ 5 ลดลง		
	เป้าหมาย	ผลงาน	ร้อยละ
รพ.สต.บ้านดอนพันชาติ	3	6	-100
รพ.สต.ตำบลสำโรง	4	3	25
รพ.สต.บ้านจิกเทิง	2	3	-50
รพ.สต.หนองกุง	6	0	100
รพ.สต.นาคาย	3	4	-33.33
รพ.สต.บ้านคำหนามแท่ง	1	0	100
รพ.สต.ตำบลคำหว้า	2	3	-50
กลุ่มงานปฐมภูมิและองค์กรรวม รพ.तालसुम	5	0	100
รวม	26	19	26.92

4. R 62 สตรีอายุ 30-70 ปี ได้รับการคัดกรองมะเร็งเต้านมด้วยตนเอง และตรวจโดยเจ้าหน้าที่มากกว่า 80%

หน่วยบริการ	เป้าหมาย	จำนวนคัดกรอง	ร้อยละ
รพ.สต.บ้านดอนพันชาติ	513	512	99.8
รพ.สต.ตำบลสำโรง	732	566	77.3
รพ.สต.บ้านจิกเทิง	878	572	65.1
รพ.สต.หนองกุง	768	661	86.1
รพ.สต.นาคาย	581	507	87.3
รพ.สต.บ้านคำหนามแท่ง	363	360	99.2
รพ.สต.ตำบลคำหว้า	697	593	85.1
กลุ่มงานปฐมภูมิและองค์กรรวม รพ.तालसुम	747	584	78.2
รวม	5279	4355	82.5

5. **R 30** ระดับความสำเร็จการดำเนินงาน DM Remission ในโรงพยาบาล และ โรงพยาบาลส่งเสริมสุขภาพตำบล

5.1 จากผู้ที่เข้าเกณฑ์ ต้องสมัครใจเข้าร่วมโครงการ >1% (เป้าเรา 64 คน คิดเป็น 13.8%)

5.2 จากผู้ที่สมัครใจเข้าร่วมโครงการ สามารถควบคุมโรคได้ >10% (ต้องทำได้ 7 คนขึ้นไป)

6. ประเมิน NCD clinic plus ใน รพ.สต. **ภายในวันที่ 15 มีนาคม 2569** ประเมินครบทุกแห่งแล้ว ขอขอบคุณมากครับ

งานการแพทย์

1. R 60 ร้อยละผู้ป่วย Blinding Cataract ได้รับการผ่าตัดภายใน 30 วัน

3.1 การนำเข้าข้อมูลในโปรแกรม vision2020

มีการนำเข้าข้อมูล มากกว่า 95% ของเป้าหมาย **तालस्मनाเข้าได้ 6,130/4,942 คิดเป็น 124.03%**

3.2 การตรวจคัดกรองสายตาดำเนินงต้น มากกว่า 90% **ผลงานการคัดกรอง 71.88%**

-ยอดผู้สูงอายุอ้างอิงจากตัวชี้วัด : ร้อยละของ Healthy Ageing (HDC)

หน่วยบริการ	จำนวนผู้สูงอายุ
03751:โรงพยาบาลส่งเสริมสุขภาพตำบลบ้านดอนพันชาติ	560
03752:โรงพยาบาลส่งเสริมสุขภาพตำบลสำโรง	589
03753:โรงพยาบาลส่งเสริมสุขภาพตำบลบ้านจิกเทิง ตำบลจิกเทิง	757
03754:โรงพยาบาลส่งเสริมสุขภาพตำบลหนองกุง	690
03755:โรงพยาบาลส่งเสริมสุขภาพตำบลนาคาย	568
03756:โรงพยาบาลส่งเสริมสุขภาพตำบลบ้านคำหนามแห้ง ตำบลนาคาย	322
03757:โรงพยาบาลส่งเสริมสุขภาพตำบลคำหว่า	636
10957:โรงพยาบาลตาลสุ่ม	820
รวม	4,942

วันที่ประมวลผล :: 06 มีนาคม 2569

-ผลงานจากโปรแกรม Vision2020 ณ วันที่ 06-04-69

ตำบล	60 ปีขึ้นไป (คน)	คัดกรองสายตา (คน)	%คัดกรอง	อัตราการวัด va ด้วย snellen chart โดย รพ.สต./รพ				อัตราการตรวจวินิจฉัยโดยทีมจักษุ				อัตราตาบอด/อัตราตาบอดจากต้อกระจก			พิการรักษาไม่ได้
				นับนิ้วม.ไม่ได้ (คน)	วัด va คนที่นับนิ้วไม่ได้ (คน)	อัตรา	วัด va ทั้งหมด (คน)	va <10/200 โดย รพ.สต./รพ (คน)	va <10/200 ที่พบจักษุแล้ว (คน)	อัตรา	ตรวจโดยจักษุทั้งหมด (คน)	Severe Low Vision (ตา)	Blinding (ตา)	Blinding Cataract (ตา)	
คำหว้า	828	655	79.11%	6	1	16.67%	16	1	1	100.00%	16	5	7	3	1
จิกเทิง	1,142	801	70.14%	9	2	22.22%	10	0	0	0.00%	11	5	5	4	0
ตาลชุม	931	685	73.58%	10	6	60.00%	38	4	4	100.00%	37	6	10	7	0
นาคาย	1,385	920	66.43%	10	2	20.00%	29	1	1	100.00%	29	9	8	5	0
ลำโรง	870	638	73.33%	8	3	37.50%	21	2	2	100.00%	20	6	11	4	0
หนองกง	974	707	72.59%	5	2	40.00%	13	2	2	100.00%	13	3	4	1	0
รวม	6,130	4,406	71.88%	48	16	33.33%	127	10	10	100.00%	126	34	45	24	1

1.1. รายที่ผิดปกติ Blinding Cataract 24 ราย เจ้าหน้าที่ รพ.สต.ตรวจวัดสายตาซ้ำหากเข้าข่ายต้อกระจก □ Refer มาที่คลินิกผู้สูงอายุ ติดต่อบริการ รพ.ตาลชุม เพื่อส่งเข้ารับการรักษาต่อที่ รพ.50 พรรษา

1.2. ตรวจสอบรายชื่อกลุ่มเป้าหมายรายบุคคล ลบชื่อคนตาย และคนที่อายุยังไม่ถึง 60 ปีออก(โปรแกรมเมอร์แจ้งว่า อาจมีกลุ่ม 59 ปีอยู่ในรายชื่อ)

1.3. ตรวจสอบการคัดกรองตามกลุ่มเป้าหมายให้ได้ตามเป้า ร้อยละ 90 ขึ้นไป

2. สืบหาข้อมูลผู้พิการขาขาดที่ต้องการทำ/ซ่อมขาเทียม เนื่องในโอกาสการออกหน่วยทำขาเทียมพระราชทานเคลื่อนที่ ณ จังหวัดอุบลราชธานี มูลนิธิขาเทียม ในสมเด็จพระศรีนครินทราบรมราชชนนี สถานที่เบื้องต้นคือ รพ.50พรรษาครับ มีรถ รพ.ตาลชุม พาไปจากที่ได้ข้อมูลเบื้องต้นมาแล้ว 7 ราย

รายชื่อผู้พิการขาขาดที่ต้องการรับขาเทียม อ.ตาลชุม							
ลำดับ	รพ.สต.	ลำดับ	ชื่อ-สกุล	เลข 13 หลัก	ที่อยู่	เบอร์โทร	หมายเหตุ
1	นาคาย	1	นายณฤตม บุญสิทธิ์	3-3112-00275-24-3	67 ม.13 ต.นาคาย อ.ตาลชุม จ.อุบลฯ	093-5645133	
2	ดอนพันชาติ	2	นายอลงกรณ์ ไชยพันธ์	1-3420-00061-71-6	46 ม.7 ต.ตาลชุม อ.ตาลชุม จ.อุบลฯ	085-8015930	
3	ดอนพันชาติ	3	นายัม สังข์ทอง	3-3420-00216-01-5	7 ม.15 ต.ตาลชุม อ.ตาลชุม จ.อุบลฯ	083-1005564	
4	ตำบลลำโรง	4	นางเบ็ญจ ญ ออบล	3-3420-00029-37-1	118 ม.4 ต.ลำโรง อ.ตาลชุม จ.อุบลฯ	062-6982938	
5	บ้านคำหนามแท่ง	5	นายธงชัย ชาวตระการ	1-3411-00204-32-1	202 ม.8 ต.นาคาย อ.ตาลชุม จ.อุบลฯ	063-5807494	อ.น ยืน
6	บ้านคำหนามแท่ง	6	นายสุทัศน์ ทาวมา	1-3420-00039-50-8	92 ม.8 ต.นาคาย อ.ตาลชุม จ.อุบลฯ	084-5655808	
7	บ้านคำหนามแท่ง	7	นายดล นันสา	3-3420-00176-70-6	89 ม.9 ต.นาคาย อ.ตาลชุม จ.อุบลฯ	082-7672904	

รพ.ตาลชุม ขอข้อมูลเพิ่มเติม เพื่อลงทะเบียนให้ผู้พิการ ได้แก่

- 1.สำเนาบัตรประชาชนผู้พิการ หรือสำเนาบัตรผู้พิการ
- 2.กรณีเป็นบุคคลต่างด้าว ให้ใช้สำเนาบัตรต่างด้าว
- 3.กรณีเป็นบุคคลต่างชาติให้ใช้หนังสือเดินทางหรือบัตรประจำตัวของประเทศนั้นๆ

4.รูปถ่ายผู้พิการและรูปถ่ายภาพตอขา ในท่าต่างๆตามตัวอย่าง 4.1 รูปขา 4.2 ความยาวเท้า ชม.

การแนบไฟล์ภาพถ่ายในรูปแบบฟอร์มประวัติ



๑. ภาพถ่ายหน้าตรงแบบครึ่งตัว ๒. ภาพถ่ายตอขาด้านหน้า ๓. ภาพถ่ายตอขาด้านข้าง ๔. ภาพถ่ายตอขาด้านหน้าขณะยืน ๕. ภาพถ่ายปลายตอขา

ความยาวเท้าด้านที่เหลือ Length of the sound foot *วัดจากนิ้วที่ยาวที่สุดถึงส้นเท้า From *
the longest toe to the heel*

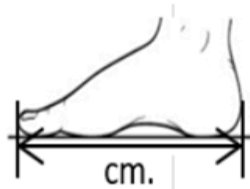

3. เวนต์่าน 7 วันอันตราย ที่ จุดบริการประชาชนบ้านนามน ม.5 ต. ตาลส้ม

ลำดับ	ชื่อ-สกุล	ตำแหน่ง	วัน/เดือน/ปี	เวลา	ลายมือชื่อ		หมายเหตุ
					เข้า	บ่าย	
๑	นายสกุลทิพย์ พิมพพรรณ	นักวิชาการสาธารณสุข	๑๐ เม.ย. ๖๙	๐๘.๐๐ -๑๖.๐๐ น.			สสอ.ตาลส้ม
๒	นางสาวสายสวัสดิ์ สุขอนันต์	นักวิชาการสาธารณสุข	๑๑ เม.ย. ๖๙	๐๘.๐๐ -๑๖.๐๐ น.			สสอ.นาคาย
๓	นางสาวภัทรจิตร คำน้อย	เจ้าพนักงานสาธารณสุขชำนาญงาน	๑๒ เม.ย. ๖๙	๐๘.๐๐ -๑๖.๐๐ น.			สสอ.ตาลส้ม
๔	นางสาวศิริมล ทองกำ	นักวิชาการสาธารณสุขชำนาญการ	๑๓ เม.ย. ๖๙	๐๘.๐๐ -๑๖.๐๐ น.			สสอ.ตาลส้ม
๕	นายปัญญา จันทร์ทวี	นักวิชาการสาธารณสุขปฏิบัติการ	๑๔ เม.ย. ๖๙	๐๘.๐๐ -๑๖.๐๐ น.			สสอ.ตาลส้ม
๖	นางสาวศรินทร์ทิพย์ งามฉลวย	เจ้าพนักงานสาธารณสุขชำนาญงาน	๑๕ เม.ย. ๖๙	๐๘.๐๐ -๑๖.๐๐ น.			รพ.สต.ดอนพันชาติ
๗	นางชฎารัตน์ ชมบุญ	นักวิชาการสาธารณสุขปฏิบัติการ	๑๖ เม.ย. ๖๙	๐๘.๐๐ -๑๖.๐๐ น.			รพ.สต.คำหมามแท่ง

***ปีนี้ อ.ตาลส้ม รับการจัดกิจกรรมโครงการคัดกรองมะเร็งเต้านม โดย
เครื่องเอกซเรย์เต้านมเคลื่อนที่ (Mammogram) ในสตรีกลุ่มเสี่ยงและด้อย

โอกาส เจริญพระเกียรติพระบาทสมเด็จพระเจ้าอยู่หัว เนื่องในโอกาสพระราชพิธีมหามงคล เจริญพระชนมพรรษา 6 รอบ 28 กรกฎาคม 2567 และโครงการคัดกรองมะเร็งนรีเวช พื้นที่จังหวัดอุบลราชธานี ประจำปีงบประมาณ พ.ศ.2569

ในวันที่ 16-17 มิถุนายน 2569 ณ ห้องประชุมที่ว่าการอำเภอตาลสม

1. หลักเกณฑ์การคัดกรองผู้มารับบริการทำ Mammogram

มีอาการผิดปกติ เช่น มีก้อนในเต้านม เต้านมบิดเบี้ยวมีแผล เป้าหมายผู้รับบริการตรวจคัดกรอง ≥ 200 คน/วัน สามารถใช้แบบคัดกรองความเสี่ยงเพื่อค้นหาผู้ที่ไม่เคยรับการตรวจโดยวิธี Mammogram มาก่อนภายใน 2 ปีขึ้นไป และมีความเสี่ยงสูงข้อใดข้อหนึ่ง ดังนี้

1. มีประวัติคนในครอบครัว เช่น แม่ พี่สาว น้องสาวหรือญาติสายตรงเป็นมะเร็งเต้านม/รังไข่ (เอกสารอ้างอิงใบมรณะบัตรที่ลงสาเหตุการตายเป็นมะเร็ง/กรณีรักษาขอเอกสารรับรองจาก รพ.ที่รักษา หรือมีประวัติป่วย และขอเลข ID ญาติที่ป่วยเพื่อสืบค้นประวัติ)

2. กินยาคุมกำเนิดหรือได้รับฮอร์โมนต่อเนื่องเป็นเวลานาน 10 ปีขึ้นไป

3. หญิงที่มีบุตรคนแรกตอนอายุมากกว่า 35 ปี

4. เคยเป็นมะเร็งเต้านม รักษาแล้ว 5-10 ปี แต่ยังไม่ได้ check up

5. เคยตรวจพบความผิดปกติของยีนควบคุมมะเร็งเต้านม

BRCA1, BRCA2

6. เคยเป็นมะเร็งลำไส้ใหญ่ รังไข่ เยื่อบุโพรงมดลูกมาก่อน

7. มีประจำเดือนก่อนอายุ 12 ปี

8. ประจำเดือนหมดหลังอายุ 50 ปี

9. อายุ 40 ปี ขึ้นไป และดื่มแอลกอฮอล์/สูบบุหรี่ เป็นประจำ/มี

ภาวะน้ำหนักเกินหรือขาดการออกกำลังกาย (อ้วนข)/หญิงที่ไม่เคยมีบุตร

** ผู้รับบริการทุกรายที่พบความผิดปกติ ศัลยแพทย์หรือแพทย์ที่มาประจำหน่วยคัดกรอง จะเป็นผู้พิจารณาสั่งทำ MAMMOGRAM หรือ ULTRASOUND (MMG/US)

** ทุกคนที่ลงทะเบียนรับบริการ จะได้รับการตรวจร่างกายโดยแพทย์หรือพยาบาลทุกราย

2. หลักเกณฑ์การคัดกรองผู้มารับบริการตรวจคัดกรองมะเร็งนรีเวช (35-40 คน/วัน)

1. สตรี ที่มีอายุ 30 - 60 ปี ทุกสิทธิ์
2. มีอาการผิดปกติทางนรีเวช (ไม่รับเคส HPV ผิดปกติ, เคสที่ตัดมดลูก, เคสที่กำลังรักษา, และมีนัดต่อเนื่อง, ไม่ตัดมดลูก, ปีกมดลูก, ท่อนำไข่, รังไข่)
3. มีอาการผิดปกติ เช่น ตกขาวผิดปกติ, คันช่องคลอด, ปวดท้องน้อย, ปวดประจำเดือน, ประจำเดือนมามาก, ประจำเดือนผิดปกติ, เลือดออกผิดปกติทางช่องคลอด, คลำก้อนใต้ที่หน้าท้อง, สตรีที่เป็นมะเร็งเต้านม, หรือรับประทานฮอร์โมนวัยทอง, กินอาหารเสริม/คอลลาเจน/สมุนไพรที่มีผลกับฮอร์โมน
4. ต้องไม่มีประจำเดือนในวันที่มาตรวจ และเป็นประจำเดือนก่อนมาตรวจ 1 สัปดาห์
5. ไม่อยู่ในขั้นตอนการนัด F/U รักษา, หรือรอฟังผลการตรวจนรีเวช
6. งดร่วมเพศก่อนมาตรวจ 2 วัน – 1 สัปดาห์
7. งดยาละลายลิ่มเลือด 1 สัปดาห์
8. รับ case Good concious
9. งดรับ case Psychosis, Panic
10. งดรับผู้ที่มีอายุน้อยกว่า 30 ปี หรือมีอาการผิดปกติ: เวียนศีรษะ, ปวดศีรษะ, คลื่นไส้, อาเจียน, ตกใจกลัวใจ สั่นง่าย, นอนราบไม่ได้, น้ำหนักไม่เกิน 75 กิโลกรัม

ฝ่ายยุทธศาสตร์

1. สสจ.อบ แจ้งอนุมัติงบค่าเสื่อม 2569

สำนักงานสาธารณสุขจังหวัดอุบลราชธานี จึงขอส่งรายการแผนงบบค่าบริการทาง การแพทย์ที่เบิกจ่ายในลักษณะงบลงทุน (ค่าเสื่อม) ประจำปีงบประมาณ พ.ศ. 2569 เพื่อให้หน่วยบริการ ที่ได้รับอนุมัติรายการแผนฯ ทราบ และเร่งรัดดำเนินการจัดซื้อ จัดจ้างตามระเบียบพัสดุ ต่อไป

2. ร่าง TIMELINE งบค่าเสื่อมอุบลราชธานี ปี 2569

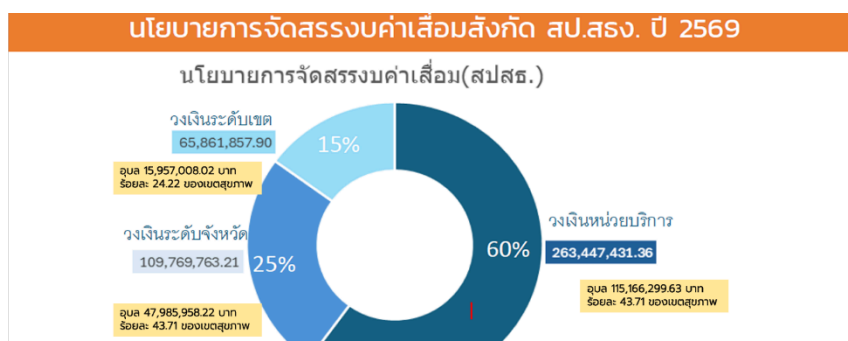

TimeLine การดำเนินงานงบค่าเสื่อมปี 2569

